

Customer first, always!

オールインワンPOS システム



企業情報

会社名：Mmenu Thailand Co., Ltd.

設立：2024年

事業内容：飲食店向けPOSシステム開発、
ハードウェア開発、DX支援。

ベトナム・タイ・日本・カンボジアで
システムを展開。

All-in-one digital restaurant management system



Our Footprint in Asia



導入店舗一例



導入店舗一例



導入店舗一例



大衆ビストロ
うらきんぎょ



豚・焼肉酒房
とん豚テジ
TON TON TEZI



こんなお悩みありませんか？

日本と同様の
水準で
店舗運用をしたい

日本での運用と同様にしたいが、
言葉の問題で伝わりづらい。
カスタマイズができるかも不安

人手不足
人件費を
削減したい

採用が難しい
お客様対応に多くの時間が取られている
来店予測が立たずシフト管理が大変

忙しいなか
使いこなせるか
わからない

導入や運用管理が大変そう
お年寄りや外国人の対応
スタッフが対応できるか心配

メニューだけじゃない、業界初“オールインワン”オーダーシステム

日本語
導入・運用
サポート

QRオーダー
タブレット
オーダー

顧客管理(CDP)
勤怠管理(HRM)
予約管理

柔軟な
カスタマイズ
開発



メニュー設定・業態設定



様々な業態に対応した設定が可能です。

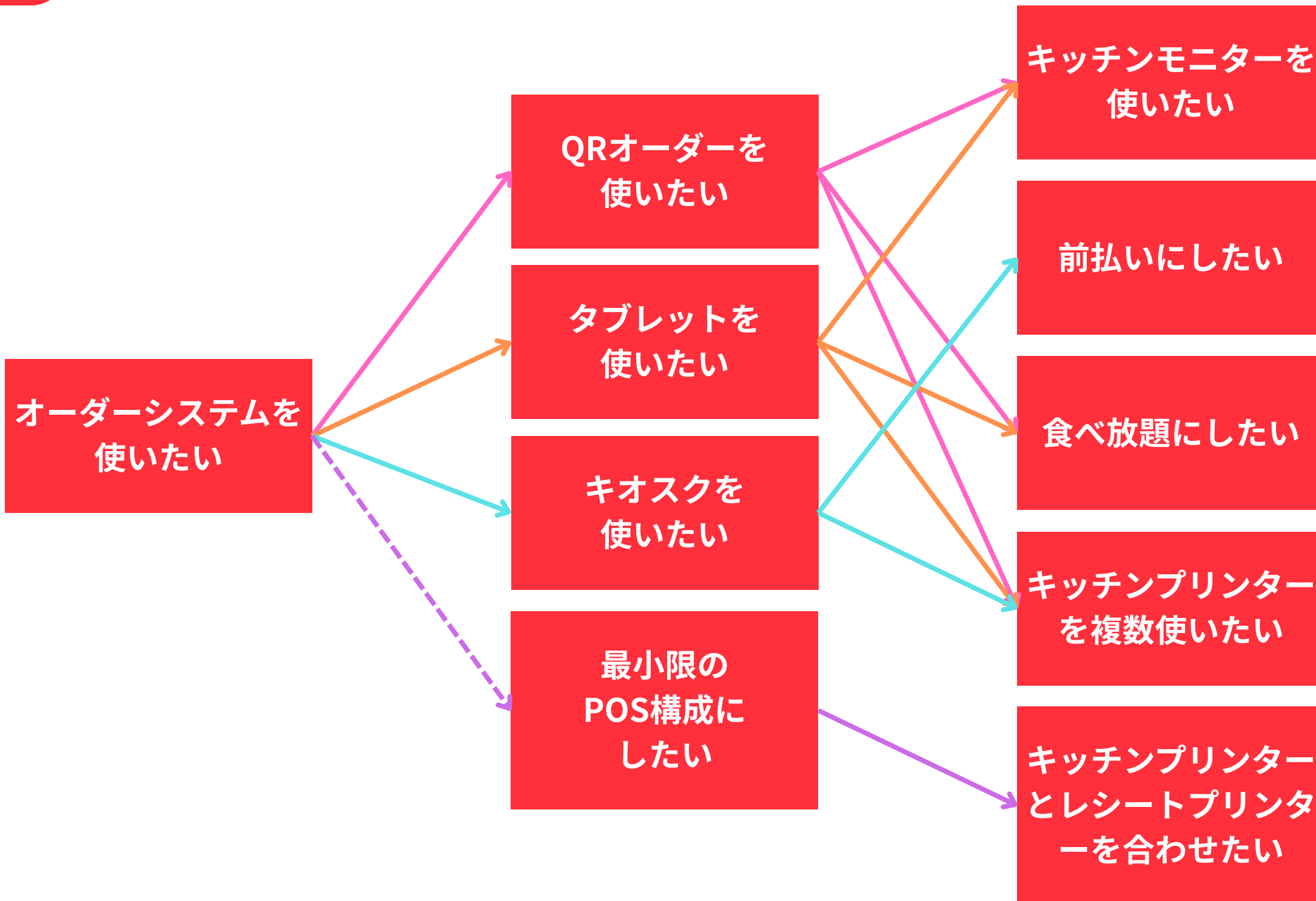

どのような業態にも運用のご提案、対応が可能です。



対応機種



各スタッフにアカウントを発行し、各種デバイスからログイン可能
各デバイスごとにシステム言語変換が可能になり、
いつでもどこでもメニュー編集、オーダー状況、売上等
オンラインで操作・ご確認いただけます。

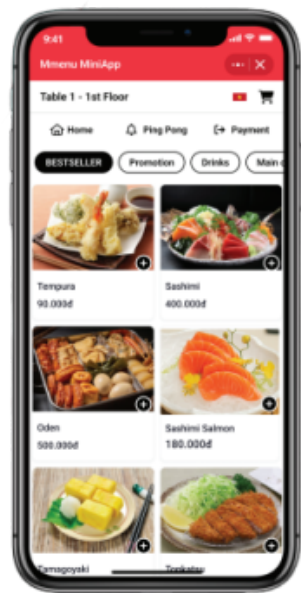

Android / iPhone
【オーダーハンディ】



Mmenu POS
【店頭POS】

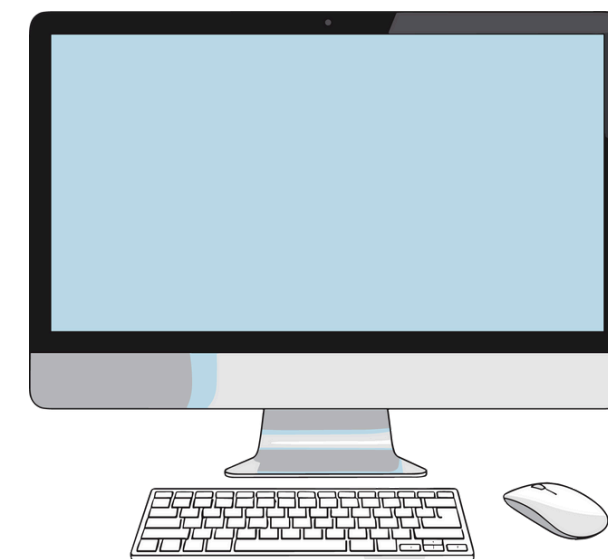

Website



Tablet

お客様もスタッフも使いやすいUI設計

日本語 / タイ語 / 英語 / ミャンマー語など多言語表記



お客様
Customer



店舗
Shop

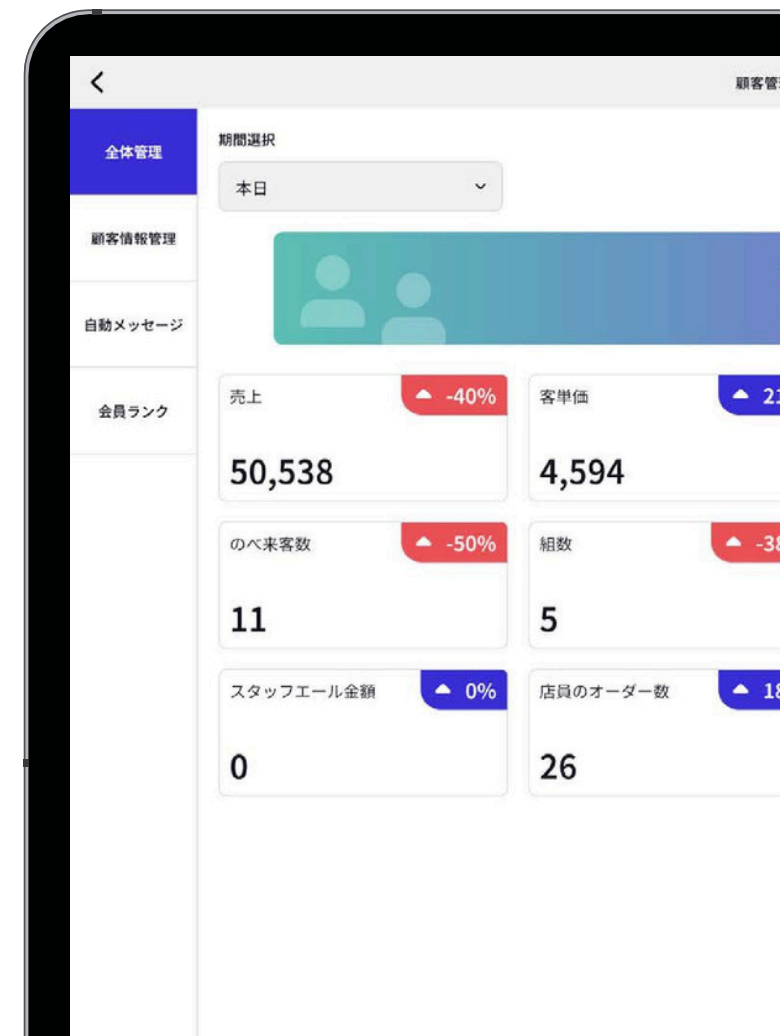
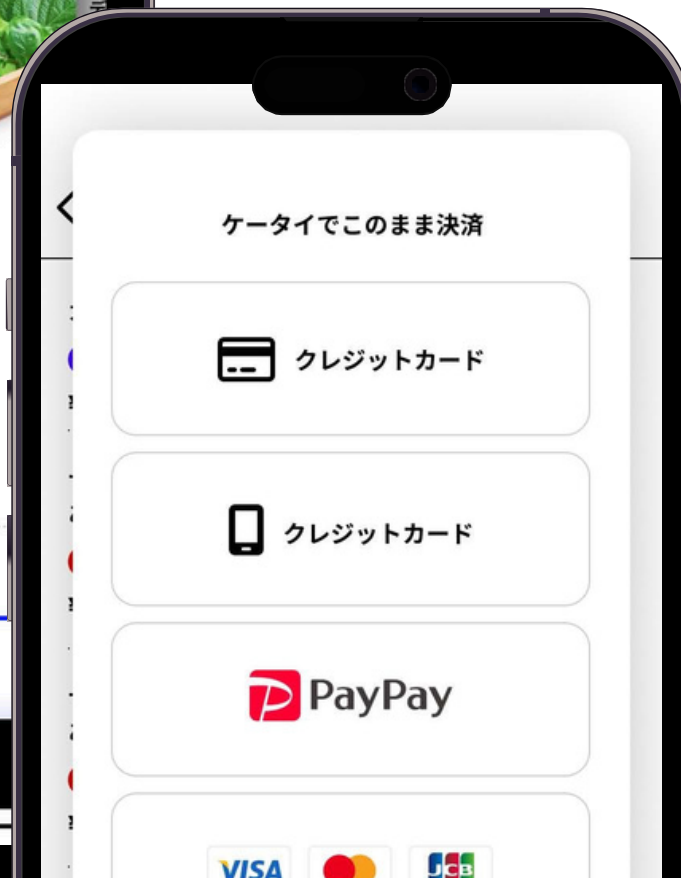
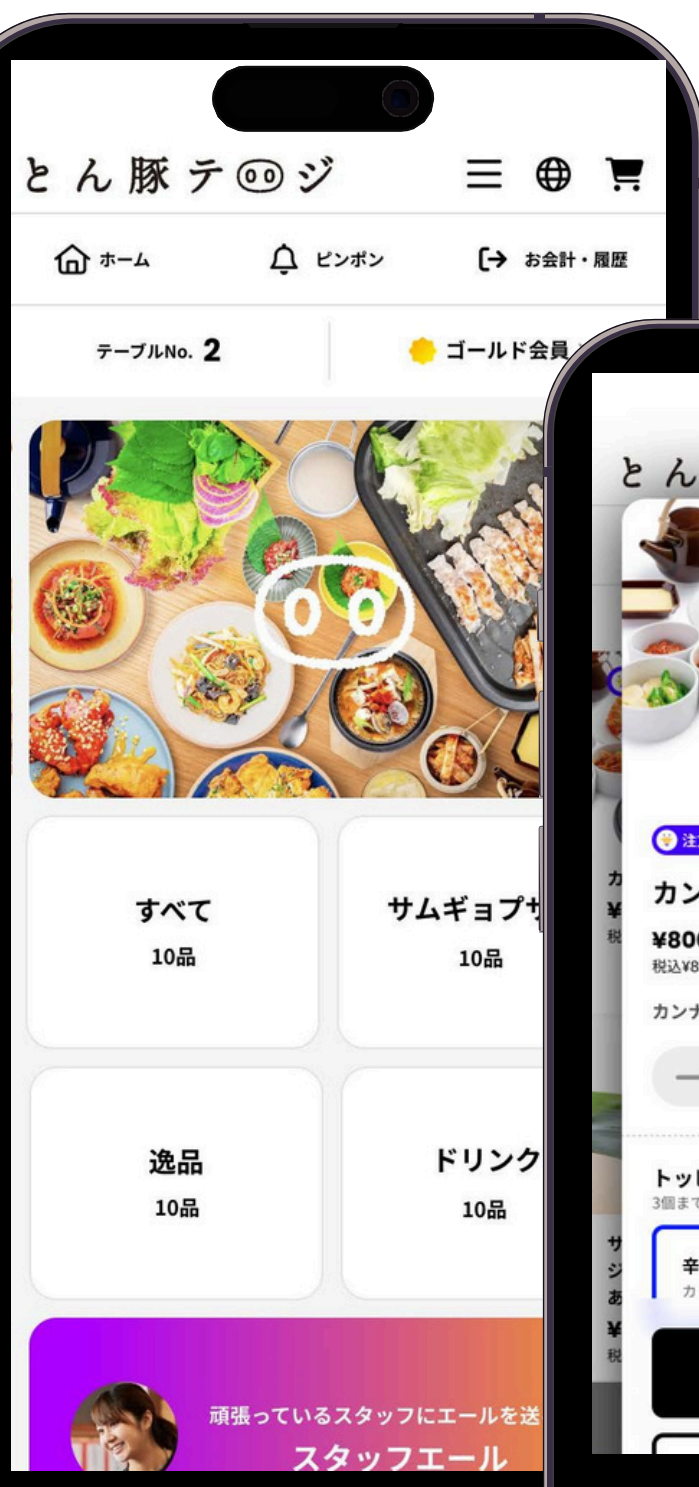

効率化→経費削減につながる

レポート機能

月・曜日別、時間帯別で売上もわかるので
スタッフを効率的に配置可能。
また、食材の在庫効率化にもつながります。

日別売上高

来店数

テーブル別売上

お客様評価



POS詳細機能ご案内

売上管理

店舗売上を見やすく管理いたします。

確認できるレポートの一例

※カスタマイズについてはご相談ください。

各種レポートはCSV出力可能になります。

- 概要レポート
- 売上
- 来店レポート
- 料理
- ABC レポート
- 注文
- 支払い方法
- スタッフ別売上
- テーブル別売上
- エリア別売上
- 日別売上レポート
- お客様評価
- ポイントカード
- オーダーキャンセルレポート
- 時間帯別売上レポート
- スタッフエールレポート



POS詳細機能ご案内



スタッフ管理とセキュリティ

各従業員用のアカウントを部署別・個別で設定・管理することが可能です



権限設定一覧	
権限カテゴリ	設定内容
店舗設定	店舗情報の設定
オーダー管理	オーダー詳細設定（キャンセル・Void 等）
キッチン	キッチン画面操作設定
レジ管理	レジ開け・締め関連設定
レシート印刷	レシート印刷権限
通知	ホール・キッチン通知設定
レポート	レポート閲覧権限
顧客管理	顧客情報閲覧権限
メニュー管理	メニュー設定・変更・追加
スタッフ管理	スタッフアカウントの追加・削除
キャンペーン	キャンペーン管理設定
経費管理	経費設定・操作権限
ポイントカード	ポイントカード設定権限
倉庫	在庫管理設定

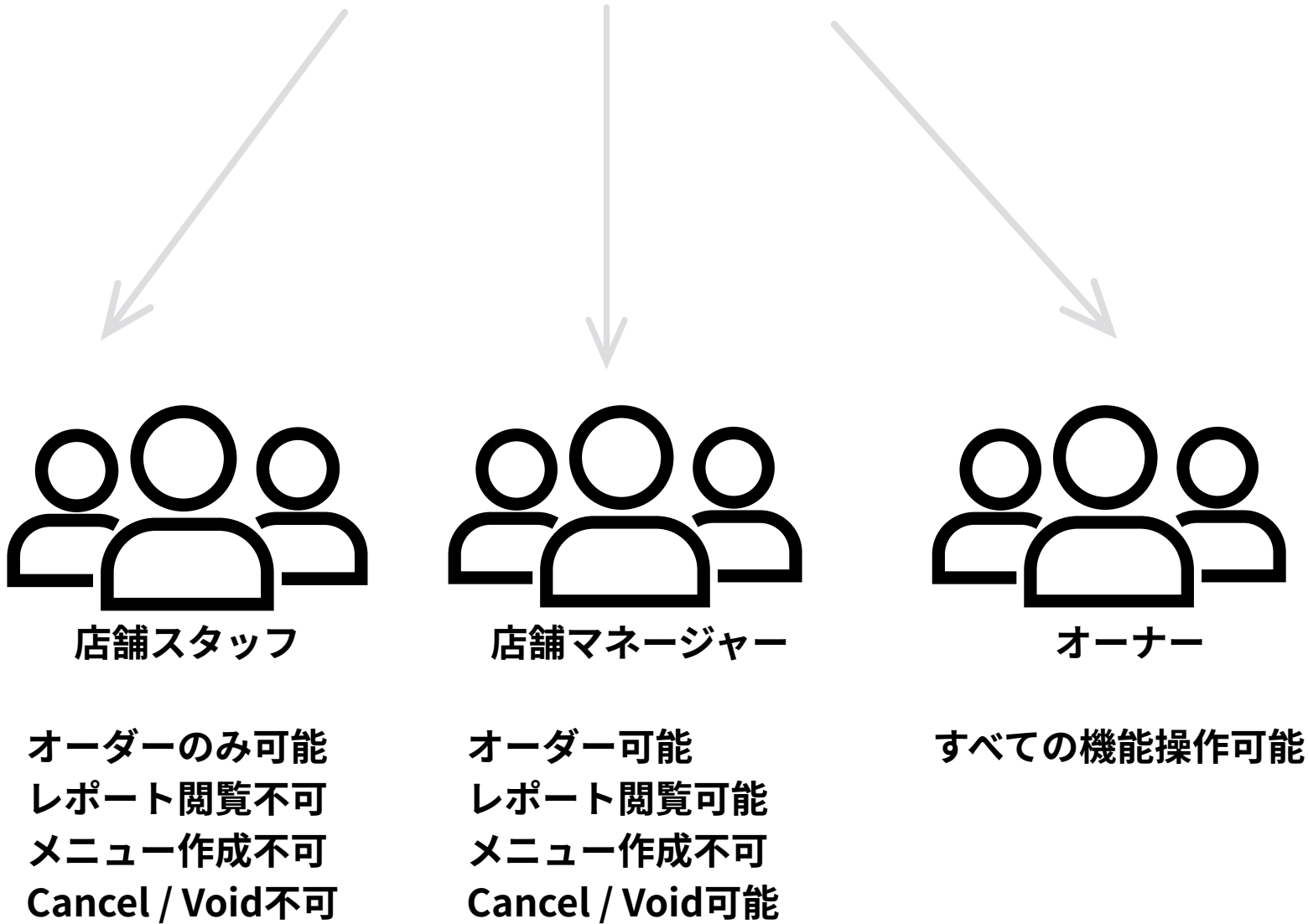

POS詳細機能ご案内

バックアップ機能



タイではインターネットのトラブルがあり
オーダー、会計が不可になる場合もあります。
弊社システムはテザリングのみで利用可能（運用可能）です。

ハードウェア店舗設置図

Wi-Fiが使用不可の際、メインのPOSにテザリングのみで
各プリンターにオーダーチケット、レシート印刷可能。
LAN接続のプリンターで印刷不可(LAN接続不良・電源入れ忘れ・紙切れ)の場合は
USB接続されているプリンターに必ず再出力し、オーダー漏れを防ぐ。

オーダーハンディ

POS

キッチンプリンター



USB接続

LAN接続

Router

LAN接続



POS詳細機能ご案内

不正防止機能

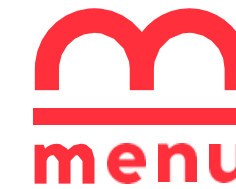

タイの飲食現場では、
“人”を介した売上操作が最も多い不正リスクです。
Mmenuはその“人依存のリスク”を
システム制御と履歴管理で防ぎます。

「誰が・いつ・何をしたか」を完全記録し、必要な権限を持つスタッフのみ操作可能にする仕組み。

代表的には以下の3階層で管理されます。

- ・各アカウントのアクセス権限の設定（操作制限）
- ・ログの記録・追跡（証跡管理）
 - 商品キャンセル（Order Cancel）
 - 会計Void（Bill Void）
 - 割引適用（Discount）
 - 価格変更（Price edit）
 - 注文削除（Remove order item）
- ・分析レポート・監査機能（発見・是正）
 - キャンセル商品、返品理由、担当者を一覧化
 - Void会計の一覧をソート可能。

順番	検索	Q	入店時間	▼
会計取消	▼			
日付を選択				
2025年07月01日	☐	~	2025年12月31日	☐
入店時間: 2025年10月28日 13:35				A01
退店時間: 2025年10月28日 13:36				¥0.00
#20251028-00001				支払済 ALI_PAY
入店時間: 2025年08月28日 18:10				A26
退店時間: 2025年08月28日 18:11				¥0.00
#20250828-00001				支払済 現金

13:35	N/A	追加料金を加える: additonal fee - 10%
13:35	Mmenu Thailand (Mr.Kibe)	オーダー作成 Asahi: 量 1 ,Kirin BT (321): 量 1 ,Sapporo Beer BT (65): 量 1 ,Singha BT (322): 量 1
13:35	Mmenu Thailand (Mr.Kibe)	支払い: 823. 支払い: 現金
13:35	Mmenu Thailand (Mr.Kibe)	支払いをキャンセルする: miss
13:36	Mmenu Thailand (Mr.Kibe)	支払い: 0. 支払い: ALIPAY

POS詳細機能ご案内

領収書発行機能

- POS端末やハンディ端末から直接会社情報を入力可能
- 初回のみ、すべての会社情報を入力し、2回目以降はTax IDの入力だけで領収書を発行できます。
- 入力後すぐにプリンターへ直接出力
- 手作業による入力ミスを削減
- 登録済みの顧客情報はサーバーで管理
- 再入力不要で、領収書発行業務を大幅に効率化





サービス紹介

QRオーダー機能

- ・ 英語、タイ語、中国語、韓国語、日本語、ベトナム語に対応。
- ・ 顧客の携帯の言語設定により、自動でメニュー言語切り替え。
- ・ LINE OAとの連携により店舗の公式LINEの登録者数増加。

	English
	日本語
	中国大陆
	대한민국
	Tiếng Việt
	ภาษาไทย

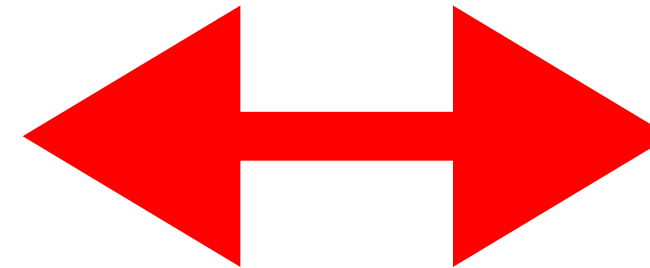

QRオーダーから店舗の
公式LINEにアクセスし、
登録後、QRオーダー画面に移行。



サービス紹介

QRオーダー概要



顧客

プリンターから印刷されたワ
ンタイムQRをスキャンし
オーダーを行います。

POS

顧客からのオーダー情報がPOSの
テーブルに自動で反映され、
印刷信号をプリンターに送ります。

Printer

顧客のオーダー情報が
自動で印刷されます。

サービス紹介

日本語導入と運用サポート

- ・ 導入時も日本語のサポート付きで安心！
- ・ 日本語、英語、タイ語の対応が可能。
- ・ LINE公式アカウント（LINE OA）で11:00～22:00で対応いたします。
- ・ 有料の出張サポートも完備！



サービス紹介

Mmenu Care - 保守管理サービス -



Mmenu Care	内容
料金	ハードウェア機器の合計金額の30%
料金体系	更新年度の一括支払い
交換回数	5回まで(1年間)
対応日数	1営業日
対象	Mmenuプリンター / MmenuPOS / Mmenu Tablet



ハードウェアの保証期間は ご提供日より1年間 とします。
お客様の 過失・不注意・誤操作 による故障の場合は、新品購入での対応 となります。

Mmenu Careは契約初年度のみ適用可能であり、加入店舗様は
ハードウェアを5回まで無償交換が可能になります。
※契約更新日の1年に1回、ハードウェアの合計金額30%のお支払いが必要になります。

導入と運用フロー

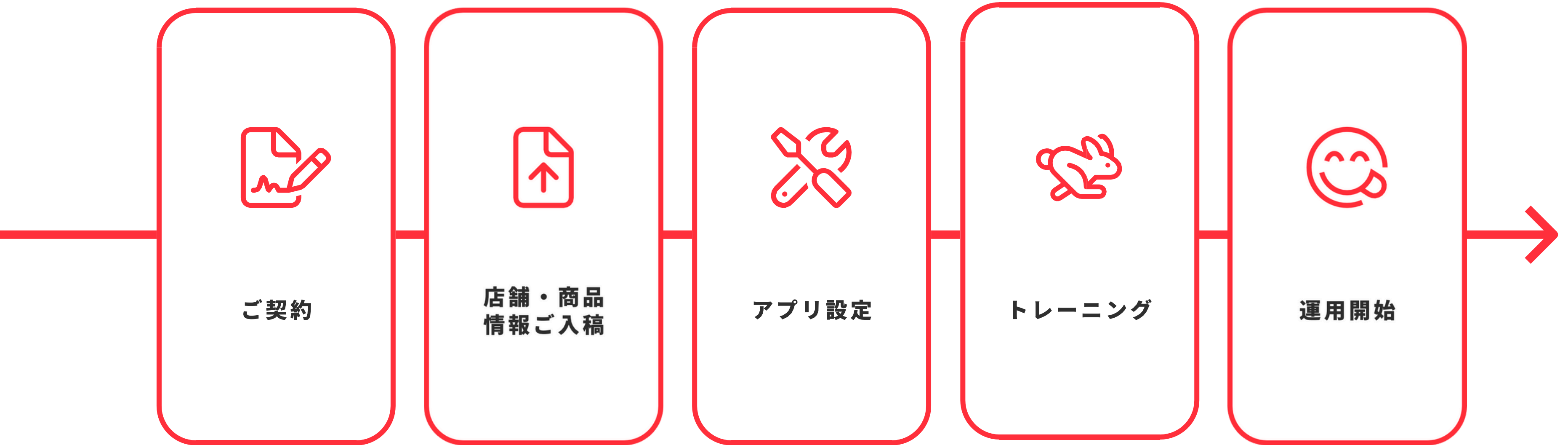

ご契約から最短1か月で運用スタート！

サービス紹介 + 拡張機能 カスタマイズ

- 多彩な機能に加えてカスタマイズも可能。
- POSに付随したシステム開発。
- 他システムとのインテグレーション実績も多数
お気軽にご相談ください。



POS



- 企業様基幹システムとの連携
 - 新規システムの開発
 - POS機能カスタマイズ
 - 他国進出口ローカライズ



サービス紹介 + 拡張機能 Mmenu BI



・レストランの販売・顧客・従業員・エリアごとの業績をリアルタイムで可視化・分析できる機能です。売上、料理の出数、注文履歴、決済手段、スタッフ別売上などを集計し、CSV/PDF出力も可能です。



- Customer report
- Product report
- Order report
- Order and product report**
- Payment method report
- Employee report
- Table report
- Area report
- Returned item report
- Promotion report
- TIP report
- Customer reviews report
- Hourly sales report
- Invoice adjustment report

Logout

1.0.180

<https://bi.mmenu.io/reports/order-product>

Order and product report

01-12-2025 ~ 31-12-2025

TodayYesterdayThis weekLast week**This month**

Restaurant

Store	Date	Check-in time	Check-out time	Invoice code	Product name	Item code	Unit
MewO	03/12/2025	14:13	14:28	20251125-0012			
MewO	03/12/2025	14:13	14:28	20251125-0012	Gà hấp muối nguyên con 盐焗...	4534	Bộ
MewO	03/12/2025	14:13	14:28	20251125-0012	Đậu hũ tứ xuyên	DHTX	Bát
MewO	03/12/2025	14:13	14:28	20251125-0012	Salad	SP9	Đĩa
MewO	03/12/2025	14:13	14:28	20251125-0012	Salad	SP9	Đĩa
MewO	03/12/2025	14:13	14:28	20251125-0012	Salad	SP9	Đĩa
MewO	03/12/2025	14:13	14:28	20251125-0012	Coca	SP21	Cốc
MewO	03/12/2025	14:13	14:28	20251125-0012	Black Forest	SP26	Cái
MewO	02/12/2025	09:24	11:05	20251126-0001			
MewO	02/12/2025	09:24	11:05	20251126-0001	Cơm cà ri	SP28	Đĩa
Total							

< 1 2 3 4 5 ... 10 >

Row count: 20 1-20 Of 184

サービス紹介 + 拡張機能

CDP（顧客データ収集システム）



- CDPシステムで売上顧客情報を詳細分析。
- LINE OAの連携でリピーター顧客を獲得。
- ポイントシステム・ロイヤリティー管理。



サービス紹介 + 拡張機能

勤怠管理



- ・ 勤怠管理システムで飲食運用管理を支援。
- ・ 顔認証出退勤+ポータルサイト管理でセキュアに勤怠を管理。

Restaurant HRM System

COMPANY MMENU
No Role

従業員管理

勤怠

シフト管理

給与計算

設定

勤怠リスト

勤怠リスト • 承認リクエストを処理 •

名前 • 部署 • 役職で検索...

ス...

2025年02月01日

2025年02月01日

番号	従業員	従業員コード	部署	部署
1	hop1	hop32	Team Sản Phẩm	
2	hop1	hop32	Team Sản Phẩm	
3	hop1	hop32	Team Sản Phẩm	
4	hop1	hop32	Team Sản Phẩm	
5	hop1	hop32	Team Sản Phẩm	
6	hop1	hop32	Team Sản Phẩm	

出勤管理

MMENU

住所: Số 9 Ngõ 4 Duy Tân

電話番号: 0987654321

人事管理

出勤データ

出勤

退勤

1.0.230

サービス紹介 (勤怠管理)

機能紹介

認証システムのご案内



タブレット・スマートフォンを利用して
顔認証で出退勤を実施いたします。

以下の勤怠を顔認証にて管理致します。

- ・出勤
- ・退勤
- ・休憩はじめ
- ・休憩終わり

各顔認証設定は1人当たり
2～3分で完了致します。

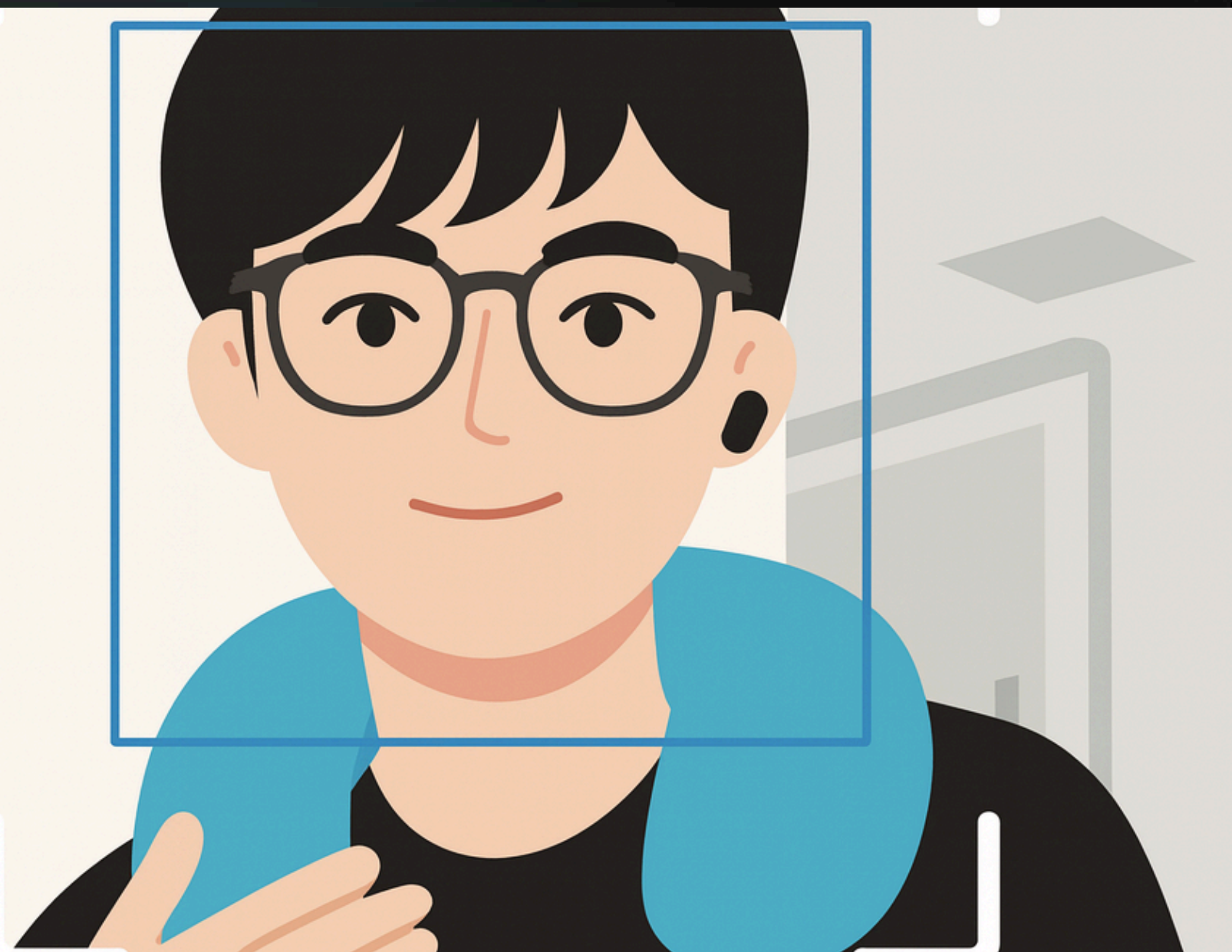

サービス紹介 (勤怠管理)

システム構成図

Webポータルサイト
(PC Web)

認証用端末 (親機)

タブレット
スマートフォン

同期

シフト設定

シフト管理

勤怠同期

勤怠

給与確認データ抽出

給与計算

Email
送付

給与情報送付

スタッフ端末

Excelエクスポート

PC
Local保存

管理者PC

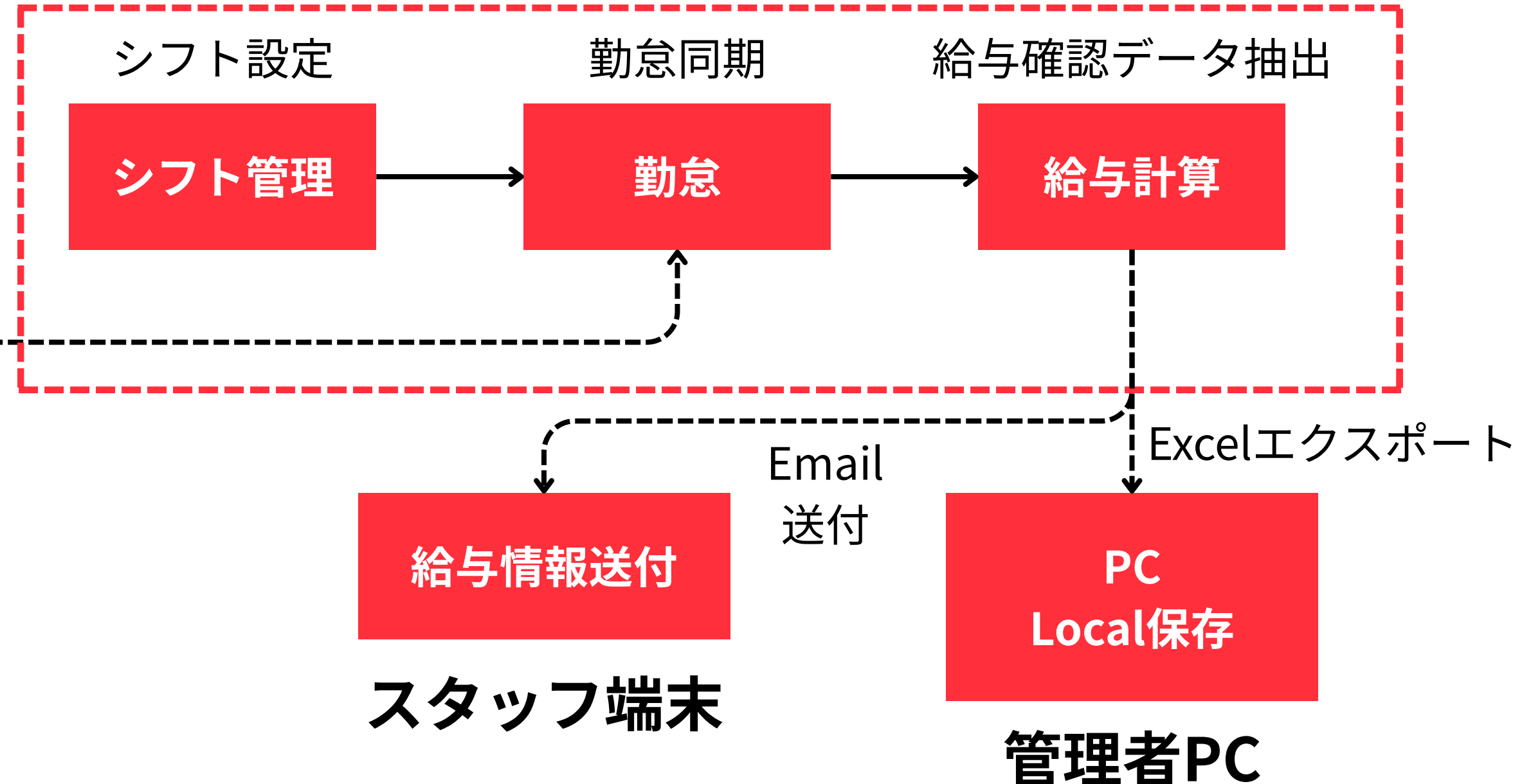

サービス紹介 (勤怠管理)

機能紹介

勤怠管理データの閲覧と編集

勤怠管理データはWebポータルサイトに
て閲覧・編集が可能です。

勤怠リストはシフト機能・給与計算機能
と連携しており一括管理が可能です。



勤怠情報は各シフト設定に準じて
記録されます。

勤怠出力情報

従業員情報

- ・ 番号
- ・ 従業員コード
- ・ 従業員名
- ・ 部署名

各日勤怠情報

- ・ 出勤時刻
- ・ 退勤時刻
- ・ 休憩時間
- ・ 総勤務時間

Restaurant HRM System

勤怠リスト

勤怠リスト • 承認リクエストを処理 •

名前・部署・役職で検索... ステータス 2025年09月01日 ~ 2025年09月01日

出勤	退勤	丸め処理後チェックイン時刻	丸め処理後チェックアウト時刻	休憩時	休憩時間の丸め	総勤務時間
14:28:41		14:30:00		-	-	
12:57:49		13:00:00		-	-	
10:20:10	18:08:00	10:30:00	18:00:00	-	-	7
09:31:29		09:45:00		-	-	
15:39:04		15:45:00		15:39:11 - 07:00:00	-	

サービス紹介 (勤怠管理)

機能紹介

シフト管理とスケジュール設定について



①勤務シフトの設定

各シフトを作成し、各従業員のスケジュールを設定してスケジュール管理をいたします。
シフトは柔軟に各スタッフ様の
出退勤時刻を設定する事も可能です。

シフトを更新

名前 *

ステータス

残業シフト

FULL TIME



シフトの値

1

開始時間 *

終了時間 *

07:30



12:30



早出許容時間

遅刻許容時間

時間を選択

5

備考

Ca làm của nhân viên full time từ 7:30 - 12h30

シフト管理

[勤務シフト](#) • [従業員スケジュール](#) • [スケジュール変更リクエストを送信](#)

🔍 名前・役割・部署で検索...

新しいシフトを追加

番号	名前	ステータス	開始時間	終了時間	早出許容時間	遅刻許容時間	備考	操作
1	FULL TIME	アクティブ	07:30	12:30	0 分	5 分	Ca làm của nhân viên full time từ 7:30 - 12h30	
2	Ca khuya	アクティブ	12:15	15:15	0 分	5 分	test check	
3	Morning Shift	アクティブ	16:00	17:00	0 分	10 分		
4	Test	アクティブ	15:30	16:00	0 分	0 分		

サービス紹介 (勤怠管理)

機能紹介

シフト管理とスケジュール設定について



②シフトスケジュール管理

各スタッフのスケジュールは、シフトを選択して設定します。各シフトは各日にて出退勤時刻の編集も可能です。

従業員スケジュール

勤務シフト • 従業員スケジュール • スケジュール変更リクエストを送信 •

シフトビュー

スタッフビュー

名前・役割・部署で検索...

シフトでフィルター

2025年09月28日 ~ 2025年10月

従業員	日曜日 28	月曜日 29	火曜日 30	水曜日 1	木曜日 2	金曜日 3	土曜日 4
COMPANY MMENU	+	+	+	+	+	+	+
hop1	+	+	+	<div><div></div><div></div></div> <div>FULL TIME: 08:30 - 17:30</div>	<div><div></div><div></div></div> <div>FULL TIME: 08:30 - 17:30</div>	<div><div></div><div></div></div> <div>FULL TIME: 08:30 - 17:30</div>	<div><div></div><div></div></div> <div>FULL TIME: 08:30 - 17:30</div>
Nguyễn Tuấn Kiệt	+	+	+	+	+	+	+
hoamkt	+	+	+	+	+	+	+

従業員の勤務シフトを更新

FULL TIME × 勤務シフトを選択

FULL TIME - 開始時間

08:30

FULL TIME - 終了時間

17:30

08 30 択

09 35

10 40

11 45

12 50

削除

更新

サービス紹介 (勤怠管理)

機能紹介

給与計算

給与管理ページにて各スタッフ様の給与状況が確認可能です。
期間を選択して指定の期間の給与を出力いたします。

給与リスト

名前・部署・役職で検索...

勤務締め日: 2025年09月01日 ~ 

一括給与計算式を適用

番号	従業員	従業員コード	部署	部署コード	基本給
1	COMPANY MMENU	MMENU			0
2	hop1	hop32	Team Sản Phẩm		25,000
3	Nguyễn Tuấn Kiệt	111	Team Sản Phẩm	DEV	100,000
4	hoamkt	hoamkt			0
5	hoangcskh	hoangcskh			0
6	maloi	maloi			0
7	nghiacskh	nghiacskh			0

給与出力情報

ポータルサイト保持情報

- 番号
- 従業員
- 従業員コード
- 部署
- 部署コード
- 基本給
- 総勤務時間
- 制度勤務日数
- 実勤務日数
- 欠勤
- OT
- 報酬
- 罰則

給与レポート出力

- 勤務時間
- 合計標準労働日数
- 合計勤務日
- 合計欠席日数
- 総残業勤務日数
- 合計ボーナス額
- 合計ペナルティ額
- 給与総額

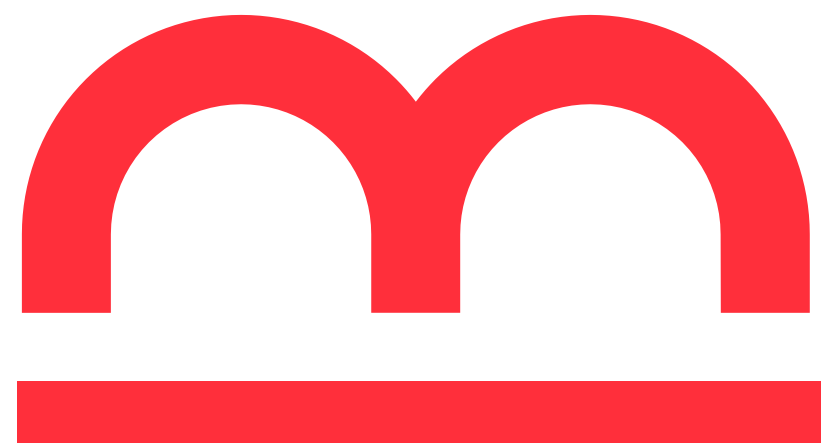

menu

Customer first, always!

飲食店と
お客様
の架け橋に。